

Tuotosseurannan uusia palveluja ja toimintatapoja

Tulosseminaari 24.4.2014

ProAgria Keskusten liitto

Tuotosseurannan kehittämisprojektin projektipäällikkö

Heli Wahlroos



Tuotosseurannan tavoite on tuottaa hyötyä karjanomistajalle

- Tilan johtamiseen tarvittavaa tuotantotietoa helposti, tehokkaasti ja luotettavasti.
- Päätöksenteon tueksi vertailukelpoista tietoa muista maitoyrityksistä.
- Luotettavaa ja ajantasaista pohjatietoa
 - tulosta tuottaviin neuvonnan palveluihin
 - eläinaineksen valintaan
 - lehmien ja sonnien jalostusarvosteluihin

Tuotosseurannan kehitystarpeet

Asiakashyötyjen parantaminen.

- Asiakkaiden tarpeisiin vastaaminen.
 - ✓ Karjakoko kasvaa - tarpeet muuttuvat.
 - ✓ Tekniikka kehittyy - mahdollisuudet kasvavat.
 - ✓ Uusia palveluita - tukea, tietoja ja raportteja.
- Joustavuutta ja vaihtoehtoja tarpeiden mukaan.
- Asiakkaasta huolehtiminen ja rinnalla kulkeminen.

Uusia toimintatapoja kehitetään



Tuotantotalouden -palvelut

- esim. ruokinnan ohjaus, nurmipalvelut ja talouspalvelut
- palveluun yhdistyvät yrityksen tiedot ja tulokset
- kehityskohteiden syvälinen analyysi ja parantaminen



KarjaManagement -palvelut

- tavoitteiden asettaminen ja seuranta
- aktiivinen yhteys asiakkaaseen, jos tuloksissa muutoksia (+ tai -)
- havainnoidaan karjaa ja tuotantoympäristöä sekä tulkitaan tuloksia
- tarpeen mukaan mittauksia ja vinkkejä toiminnan parantamiseksi
- asiakkaan tarpeiden tunnistaminen ja ohjaaminen eteenpäin



Tuotosseurannan -palvelut

- koelypsytiedon tehokas, nopea ja luotettava kerääminen tietokantaan
- apua koelypsulle (=maidon mittaaminen, näytteenotto, tiedonsiirto)
- laitteiden vuokraus, testaus ja huolto
- koelypsyyntä liittyvää teknistä tukea
- perusraportit eli välitöntä palautetta asiakkaan tekemästä työstä

Käytettävissä erinomaisia välineitä, ohjelmistoja ja asiantuntijoita. Kaikille karjoille on nyt löydettävissä ratkaisu koelypsyjen helpottamiseksi!

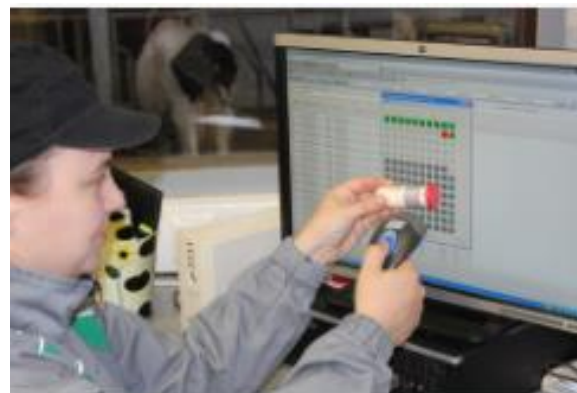

PRO
Agria



Tuotosseurannann tekniset palvelut

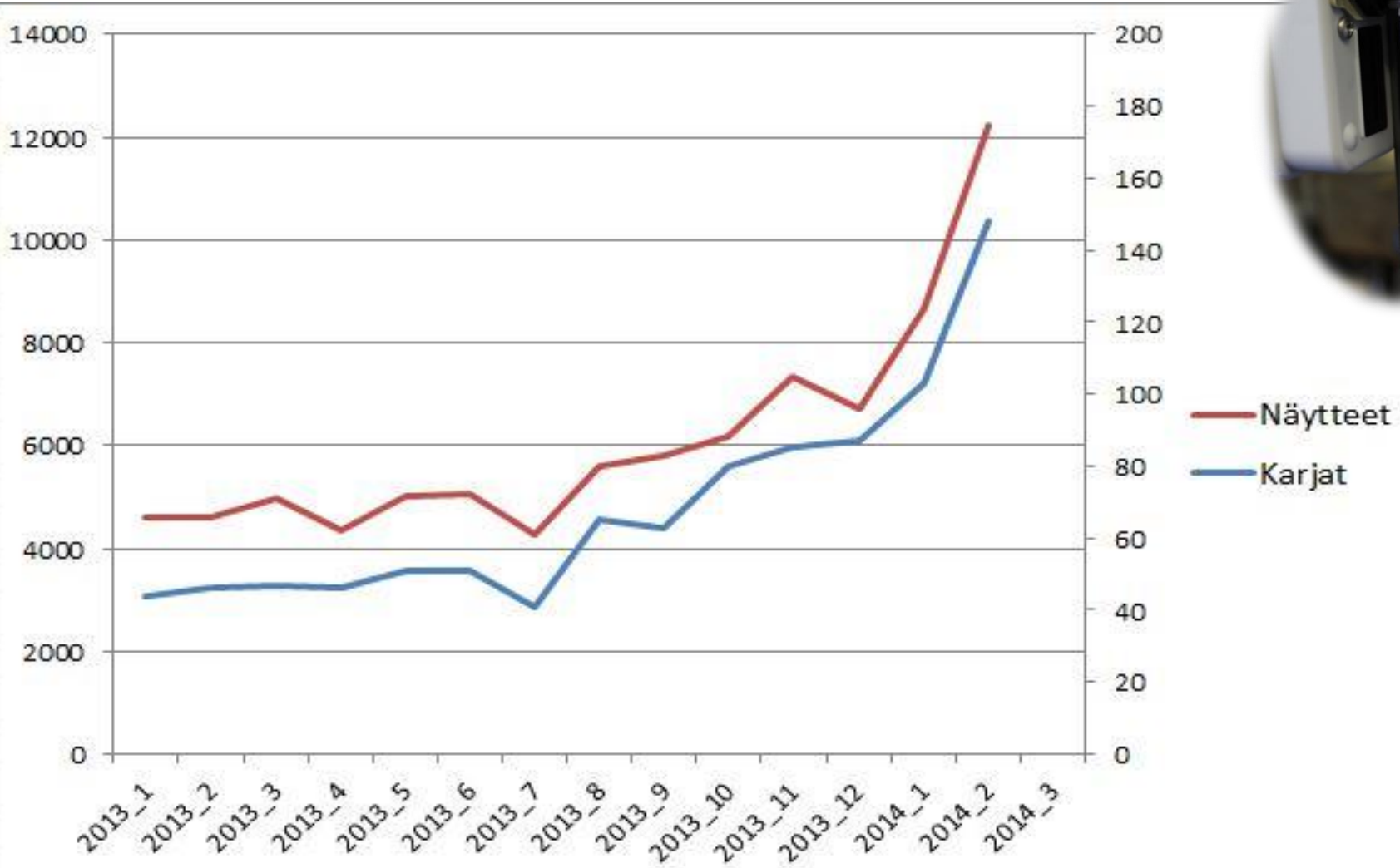

Tuotosseurannan ohjesääntö 2015

Joustavuutta ja vaihtoehtoja.

- koelypsy- ja näytteenottovälit 2, 4, 6 ja 8 viikkoa mahdollisuus muuttaa tapaa pari kertaa vuodessa
- automaattilypsyssä oleville normaali koelypsy (24h) koelypsyn ajankohta valittavissa, tulokset nopeasti
- yksi koelypsytön lomakuukausi (2 vk ja 4 vk)
- teknisen asiantuntijan apua tilattavissa tarpeen mukaan

Tuotosseurannan ohjesääntö 2015

Näyte- väli	Koelypsväli			
	2 vk	4 vk	6 vk	8 vk
2 vk	X			
4 vk	X	X		
6 vk	X		X	
8 vk	X	X		X
Vuodessa	24 - 26	11 - 12	8	6

Koelypsyloma (=koelypsytön kuukausi):

- koelypsväli 2 vk: 2 koelypsyä
- koelypsväli 4 vk: 1 koelypsy

Tuotosseurannan ohjesääntö 2015

Tiedon laatupisteet.

- Palautetta tuotosseurannan tietojen laadusta jokaisen koelypsyn jälkeen (testiviestit, raportti, yhteydenotto)
- Korvaa epävirallisuusselvitykset ja mahdollistaa paremmin laadun jatkuvan kehittämisen.

• Koelypsypäivä 20.01.2014

• Tiedon laatupisteet 0

▪ Suorittaja	0
▪ Maitopoikkeama	0
▪ Rasvapoikkeama	-5
▪ Koelypsyväli	0
▪ Koelypsy kpl	0
▪ Näyteväli	0
▪ Näyte kpl	0
▪ Maitomittari	-5
▪ Tilakäyttö	0

Tiedon ajantasaisuus – maitomäärien ilmoitus tietokantaan

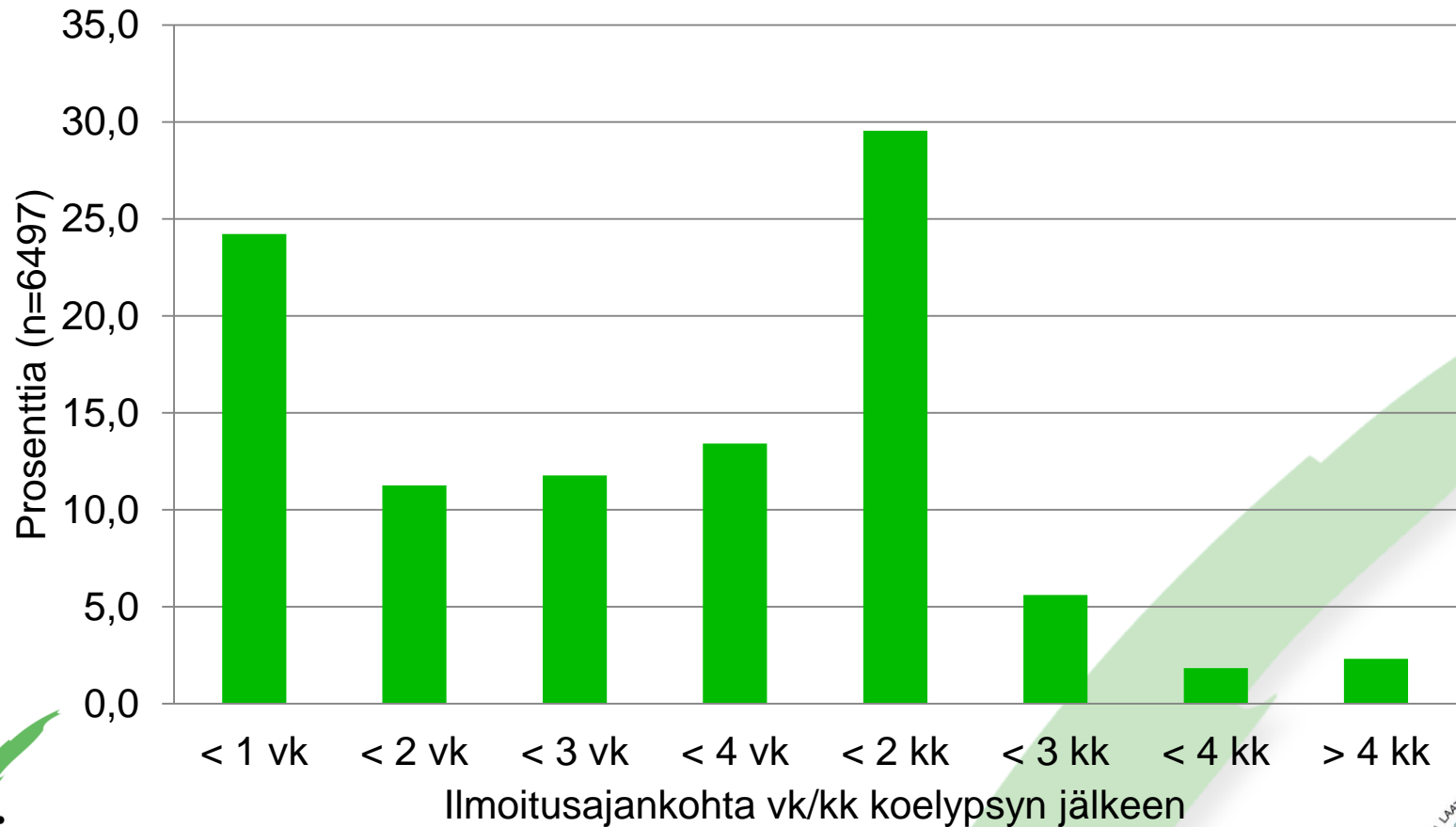

Laadukkaasta ja ajantasaisesta tiedosta palkitaan!

- ✓ yrittäjällä on oikea kuva karjastaan ja karjan eläimistä
- ✓ päätökset perustuvat oikeaan tietoon
- ✓ neuvonta perustuu oikeaan tietoon
- ✓ jalostuslaskenta pysyy kilpailukykyisenä
- ✓ välttään turhalta työltä, arvailuilta ja selittelyiltä
- ✓ omien tavoitteiden asettaminen ja seuranta helpottuu

Koelypsypäivän tuotos	Pvm	30.11.2013		
	Kpl	Maito	Tavoite	
Lypsyssä olevat				
Karja keskimäärin	24	29,1	30	●
Karja yhteensä		699,0	780,0	●
Ensikot	7	29,9	35	●
2. lypsykausi	7	32,1	35	●
Vanhemmat	10	26,5	27	●